

de Apoio à Gestão e ao Utente (NAGU), os seguintes técnicos superiores:

a) Dr. Ramiro Augusto Lopes Gomes — Director do NAGU do Laboratório de Investigação das Pescas e do Mar (IPIMAR);

b) Dra. Maria Helena Ribeiro de Magalhães Cardoso — Directora do NAGU do Laboratório Nacional de Investigação Veterinária (LNIV);

3 — Aos directores referidos nos n.ºs 1 e 2, são abonadas as remunerações e outros abonos fixados na lei para o cargo de Director de Serviços.

4 — O disposto no número anterior não prejudica a aplicação de regime diferente que possa futuramente vir a ser fixado para os Institutos Públicos.

18 de Abril de 2008. — A Presidente do Conselho Directivo, *Rosa Sá*.

MINISTÉRIO DAS OBRAS PÚBLICAS, TRANSPORTES E COMUNICAÇÕES

Gabinete do Secretário de Estado Adjunto,
das Obras Públicas e das Comunicações

Despacho n.º 12701/2008

Nos termos do disposto na alínea a) do n.º 1 do artigo 14.º e do n.º 2 do artigo 15.º do Código das Expropriações, aprovado pela Lei

n.º 168/99 de 18 de Setembro, atento o despacho do Senhor Secretário de Estado Adjunto, das Obras Públicas e das Comunicações, de 15 de Janeiro de 2008, que aprovou, as plantas parcelares n.ºs RACA-P11.1-SC-13-002d a RACA-P11.1-SC-13-007d e os mapas de áreas relativos à construção da obra da “A28/IC1 — Viana do Castelo/Caminha, ligação a Caminha, PE20, Expropriações, Projecto de Execução, Aditamento 1”, declaro, no uso da competência que me foi delegada pelo despacho de SS. Ex.ª o Ministro das Obras Públicas, Transportes e Comunicações, ao abrigo do artigo 161.º do Estatuto das Estradas Nacionais, aprovado pela Lei n.º 2037 de 19 de Agosto de 1949, a utilidade pública, com carácter de urgência, da expropriação das parcelas de terreno necessárias à construção deste sublanço, abaixo identificadas, com os elementos constantes da descrição predial e da inscrição matricial dos direitos e ónus que sobre elas incidem e os nomes dos respectivos titulares.

Mais declaro autorizar a EUROSCUT NORTE — Sociedade Concessionária da Scut do Norte Litoral, S. A., a tomar posse administrativa das mencionadas parcelas, assinaladas nas plantas anexas, com vista ao rápido início dos trabalhos, sendo que a urgência das expropriações se louva no interesse público de que a obra projectada seja executada o mais rapidamente possível.

Os encargos com as expropriações em causa encontram-se caucionados pela EUROSCUT NORTE — Sociedade Concessionária da Scut do Norte Litoral, S. A., nos termos do disposto no n.º 2 do artigo 12.º do Código das Expropriações.

22 de Abril de 2008. — O Secretário de Estado Adjunto, das Obras Públicas e das Comunicações, *Paulo Jorge Oliveira Ribeiro de Campos*.

Número das Parcelas	Nome e Morada dos Proprietários	Identificação do Prédio				Natureza das Parcelas	Áreas (m ²) e Quantidades
		Matriz/Freguesia		Descrição Predial	Confrontações do Prédio		
		Rústica	Urbana				
227B1 227B	Carlota Gonçalves Guerreiro Rua da Cooperativa de Habitação “O Nosso Jardim”, 108, 4470-100 Maia	Artigo 4462, Vilar de Mouros	art:	n.º 1085 fls: Lvr:	Norte: Rio Coura Sul: Rosa Cavada Nasc: Serafim Cabo Poente: Maria Torres	Outros Fins Outros Fins	488 972
228B1 228B	Vitalina Dores Malheiro Afonso Lugar de Agrelo, 4910-582 Vilar de Mouros Maria de Jesus Afonso do Cabo Barreiros Lugar de Agrelo, 4910-582 Vilar de Mouros	Artigo 4461, Vilar de Mouros	art:	n.º fls: Lvr:	Norte: José Santos (Herd.) Sul: Marcelina Gonçalves Nasc: João Rodrigues Poente: Rio Coura	Outros Fins Outros Fins	440 988
228/1B 228/1B1	António Abílio Serro de Aral Barrocas Lugar de Marinhas, 4910-585 Vilar de Mouros	Artigo Omissa (artigo 213 CCP a 20/7/05) Vilar de Mouros	art:	n.º Omissa fls: Lvr:	Norte: Rio Coura Sul: Parede Nasc: Carlota Gonçalves Guerreiro Poente: Herdeiros de Serafim Joaquim do Cabo	Outros Fins Outros Fins	516 384
229.1B1 229.2B1	Maria das Neves Castanheiro dos Santos Lugar de Agrelo, 4910-582 Vilar de Mouros	Artigo 4459 Vilar de Mouros	art:	n.º 1955 fls: Lvr:	Norte: Serafim Cabo Sul: Rio Coura Nasc: Serafim Cabo Poente: Vitória Aldeia	Outros Fins	603
230B1	Maria Alice Aldeia Gonçalves Arieira Lugar da Ponte, Cavada, 4910-583 Vilar de Mouros Joaquim Manuel Aldeia Gonçalves Lugar do Funchal, 4910-584 Vilar de Mouros	Artigo 4458 Vilar de Mouros	art:	n.º	Norte: Junta de Freguesia de Vilar de Mouros Sul: Rio Coura Nasc: José Santos Poente: António Rocha	Outros Fins	1557
231B1	António José Gonçalves Fontes Rocha Lugar do Cruzeiro, Estrada de Marinhas, 3025, 4910-580 Vilar de Mouros	Artigo 4457 Vilar de Mouros	art:	n.º fls: Lvr:	Norte: Junta de Freguesia de Vilar de Mouros Sul: Rio Coura Nasc: Vitória Aldeia Poente: Victor Barrocas	Outros Fins	286

Número das Parcelas	Nome e Morada dos Proprietários	Identificação do Prédio				Natureza das Parcelas	Áreas (m ²) e Quantidades
		Matriz/Freguesia		Descrição Predial	Confrontações do Prédio		
		Rústica	Urbana				
234B1	Basílio Alexandre Gonçalves Barrocas Caminho de Chelo, 51, 4910-580 Vilar de Mouros	Artigo 4455 Vilar de Mouros	art:	n.º fls: Lvr:	Norte: Junta de Freguesia de Vilar de Mouros Sul: António Rocha Nasc: Junta de Freguesia de Vilar de Mouros Poente: Rio Coura	Outros Fins	289
235B1	João Sebastião Gonçalves Lugar da Cavada, 4910-583 Vilar de Mouros	Artigo 4456 Vilar de Mouros	art:	n.º fls: Lvr:	Norte: Rio Coura Sul: Victor Barrocas Nasc: Junta de Freguesia de Vilar de Mouros Poente: Rio Coura	Outros Fins	837
236B1	Emílio José Fernandes Rua José António Cancela 44, 4910-201 Lanhelas Maria de Fátima Cancela Fernandes Rua José António Cancela, 44, 4910-201 Lanhelas José Pedro Cancela Fernandes Lugar dos Pereiros, 4910-203 Lanhelas Josefina de Jesus Cancela Fernandes Covinha Rua de Marrocos, 4910 - 203 Lanhelas	Artigo 4453 Vilar de Mouros	art:	n.º fls: Lvr:	Norte: Fernando Váu Sul: Vitória Aldeia Nasc: Serafim Cabo Poente: Junta de Freguesia de Vilar de Mouros	Outros Fins	857
237B1	Maria Helena Ribeiro Gonçalves Váu Lugar da Cavada, 4910-583 Vilar de Mouros	Artigo 4452 Vilar de Mouros	art:	n.º fls: Lvr:	Norte: Rio Coura Sul: Serafim Cabo Nasc: Rio Coura e João Rodrigues Poente: Rio Coura	Outros Fins	2204
237/1B1	João Sebastião Gonçalves Lugar da Cavada, 4910-583 Vilar de Mouros	Artigo 4833 Vilar de Mouros	art:	n.º fls: Lvr:	Norte: Rio Coura Sul: Basílio Barrocas e Junta de Freguesia Nasc: Daniel Pereira Poente: Rio Coura	Outros Fins	3309
241B1	Manuel Amorim Sá Fonseca Rua João Batista Barbosa, 188, 4910-350 Venade	Artigo 3101 Sôpo	art:	n.º fls: Lvr:	Norte: Caminho Público Sul: Estrada Municipal Nasc: José Fonseca e outro Poente: José de Sá Fonseca	Outros Fins	222
243B1	Tiago Manuel Monteiro da Rocha Rua de Ridas, 195, 4910-354 Venade	Artigo 3096 Sôpo	art:	n.º Lvr:	Norte: Firmino Ferreira de Sá e outro Sul: Estrada Municipal Nasc: Fernano Joaquim G. do Váu Poente: Mário Bento Barrocas	Outros Fins	3398
244B1	João Augusto Trigueiro Rodrigues Lugar da Torre, 4910-583 Vilar de Mouros	Artigo 3097 Sôpo	art:	n.º fls: Lvr:	Norte: Junta de Freguesia Sul: Silvério Constantino Rocha e irmão Nasc: Fernando Joaquim G. do Váu Poente: Firmino Ferreira de Sá	Outros Fins	188
246.1B 246.2B 246.3B 246.4B 246.4B1 246.6B 246.7B	Junta de Freguesia de Lanhelas Rua João de Sá, 125, Aldeia, 4910-201 Lanhelas	Artigo 1633, Lanhelas	art:	n.º fls: Lvr:	Norte: Estrada, Narciso José Rocha e outros Sul: Limite c/ Vilar de Mouros, António Manuel Rocha e outro Nasc: Estrada e Caminho do Fojo	Outros Fins Outros Fins Outros Fins Outros Fins Outros Fins Outros Fins Outros Fins	12690 11340 5800 8454 2360 2163 6376

Número das Parcelas	Nome e Morada dos Proprietários	Identificação do Prédio				Natureza das Parcelas	Áreas (m ²) e Quantidades
		Matriz/Freguesia		Descrição Predial	Confrontações do Prédio		
		Rústica	Urbana				
246.7B1 246.8B 246.9B 246.10B					Poente: Maria Epifânia Cancela e outros	Outros Fins Outros Fins Outros Fins Outros Fins Benfeitorias	184 27 47 1355 vg
246.5B	Maria Teresa Simões Maia Rosas e outros Lugar da Anta, 14, 4910-201 Lanhelas	Artigo omissio, Lanhelas	art:	n.º Omissio fls: Lvr:	Norte: Junta de Freguesia Sul: Caminho Nasc: Caminho Poente: Rogério de Cunha Amorim	Outros Fins	425
246/1B	António Abílio Serro de Aral Barrocas Lugar de Marinhas, 4910-585 Vilar de Mouros	Artigo 1272 e 4932, Vilar de Mouros	art:	n.º Omissio fls: Lvr:	Norte: Monte Baldio Sul: Maria Rosa Serro Nasc: Caminho de Servidão Poente: Abel Rocha	Outros Fins	4216
246/2B	Narciso José da Cunha Ramalhosa Lugar de Marrocos, 4910-203 Lanhelas	Artigo 1784, Vilar de Mouros	art:	n.º 460 fls: Lvr:	Norte: Ernesto J. Matos Sul: Laurinda G. Barrocas e outro Nasc: Ernesto J. Matos Poente: Caminho	Outros Fins	700
290B	João Manuel Ribeiro Mendes Calçada Bento Rocha Cabral, 12-2, 1250-047 Lisboa	Artigo 1724, Lanhelas	art:	n.º 1219/2006 1108 fls: Lvr:	Norte: António Maria Gomes Guerreiro Sul: Isabel Vasconcelos Nasc: António Maria Gomes Guerreiro Poente: José Luis Varanda	Outros Fins	480
309/1B 309/1B1	Ana Maria Carvalho de Vasconcelos Rua do Rouxico, 13, 4910-258 Moledo CMN	Artigo 1406, Vilar de Mouros	art:	n.º fls: Lvr:	Norte: Caminho Público Sul: Caminho Público Nasc: Terrenos da Ordem Terceira Poente: Maria do Arco	Outros Fins Outros Fins	1285 459
324.1B1 324.2B1 324.4B1	Junta de Freguesia de Lanhelas Rua João de Sá, 125, Aldeia, 4910-201 Lanhelas	Artigo 1510, Lanhelas	art:	n.º fls: Lvr:	Norte: Regato da Mua, Geraldo Ferreira do Castro e outros Nasc: Caminho, Maria Epifânia Cancela e outros Poente: Isabel Roda, Nuno Santa Maria Fernandes e outros	Outros Fins Outros Fins Outros Fins	453 149 103
324.2B 324.3B1	Manuel Maria de Castro Fernandes Rua João de Sá, 44, 4910-201 Lanhelas	Artigo 3268, Lanhelas	art: 572	n.º fls: Lvr:	Norte: José Lourenço Rosas Sul: Estrada Florestal Nasc: António José Rosas Poente: Caminho Público	Outros Fins Outros Fins	440 106
333.1B 333.2B	Junta de Freguesia de Lanhelas Rua João de Sá, 125, Aldeia, 4910-201 Lanhelas	Artigo 1468, Lanhelas	art:	n.º fls: Lvr:	Norte: Caminho, Narciso José da Cunha e outro e caminhos Sul: Maria Epifânia Cancela, outros, Regato dos Boucinhos e Caminho Nasc: Estrada Poente: Caminho, Luís António Varanda	Outros Fins Industrial	8422 10032
333/1B	João de Deus Cunha Caminho do Fundo, 135 Anta, 4910-201 Lanhelas	Artigo, Vilar de Mouros	art: 1498	n.º 727/ 300596 fls:	Norte: António Sebastião Rosas Sul: Junta de Freguesia Nasc: Junta de Freguesia Poente: Joaquim Francisco Lages	Outros Fins	1020

Número das Parcelas	Nome e Morada dos Proprietários	Identificação do Prédio				Natureza das Parcelas	Áreas (m ²) e Quantidades
		Matriz/Freguesia		Descrição Predial	Confrontações do Prédio		
		Rústica	Urbana				
415/5B1	Junta de Freguesia de Gondarém Lugar do Outeiro, 4920-000 Gondarém	Artigo Omissio, Gondarém	art:	n.º fls: Lvr:	Norte: Narciso José da Cunha Sul: Narciso José da Cunha Nasc: Caminho Poente: José Cruz Lemos Costa	Outros Fins	857
417B 417B1	Arnaldo Guerreiro Alves Lugar da Ramalhosa, Caminho entre Muros, 153, 4910-203 Lanhelas	Artigo, Gondarém	art: 287	n.º 01345/ 161100 fls: Lvr:	Norte: João Manuel da Silva M. Serra Sul: Arnaldo Guerreiro Alves Nasc: Maria Goreti S. A. Ferreira Poente: Estrada Nacional Antiga	Apto para Construção Apto para Construção	730 285
419B1	José António Cancela Covelo Rua José António Cancela 11, 4910-201 Lanhelas Cândida Martins Rocha Vasconcelos Lugar do Covelo, 144, 4910-201 Lanhelas Luis Manuel Rocha Vasconcelos Lugar do Covelo, 144, 4910 Lanhelas Mariana Rocha Vasconcelos Lugar do Covelo, 144, 4910-201 Lanhelas	Artigo 432, Gondarém	art:	n.º fls: Lvr:	Norte: Caminho Público Sul: Caminho Público Nasc: Herd. de Joaquim Cepa Poente: Estrada Nacional	Apto para Construção	75
420B1	Anacleto José da Silva Rua da Vacariça, 154, 4910-203 Lanhelas	Artigo 438, Gondarém	art:	n.º fls: Lvr:	Norte: Estrada Nacional N.º 13 Sul: Caminho Público Nasc: Jaime António de C. Ramalhosa Poente: Estrada Nacional N.º 13	Apto para Construção	45
422B1	Construções Covelo e Silva, L. ^{da} (Luis António Guerreiro da Silva) Avenida dos Correios, 4920-248 Vila Nova de Cerveira	Artigo 437, Gondarém	art:	n.º fls: Lvr:	Norte: Estrada Nacional N.º 13 e Construções Covelo e Silva, L. ^{da} Sul: Anacleto José da Silva Nasc: Construções Covelo e Silva, L. ^{da} Poente: Estrada Nacional N.º 13	Apto para Construção	619
423.1B1 423.2B1	Carlos Roda Ramalhosa Souto, 4920-062 Gondarém	Artigo 440, Gondarém	art:	n.º fls: Lvr:	Norte: Manuel Silva Sul: Caminho Público Nasc: Teófilo Jesus Lages Poente: António Goios	Apto para Construção Apto para Construção	253 149
425B1	Valdemar Marinho da Cruz Estrada Nacional N.º 13, 709, 4910-201 Lanhelas	Artigo 443, Gondarém	art:	n.º fls: Lvr:	Norte: Manuel Silva Sul: Joaquim José Neves Nasc: Estrada Camarária Poente: Maria Joaquina da Cunha Góis	Apto para Construção	230
426B1	Manuel de Jesus Vieira da Silva Rua da Liberdade, 1929, 4910-201 Lanhelas	Artigo 444, Gondarém	art:	n.º 1526/ 281004 fls:	Norte: João Fernandes Sul: Aurelinda da Rocha C. Cruz Nasc: Estrada Camarária Poente: Estrada Nacional N.º 13	Apto para Construção	132

Número das Parcelas	Nome e Morada dos Proprietários	Identificação do Prédio				Natureza das Parcelas	Áreas (m ²) e Quantidades
		Matriz/Freguesia		Descrição Predial	Confrontações do Prédio		
		Rústica	Urbana				
427B1	Arnaldo Guerreiro Alves Lugar da Ramalhosa, Caminho entre Muros, 153, 4910-203 Lanhelas	Artigo 445, Gondarem	art:	n.º fls: 0,0350 ha Lvr:	Norte: João Cancela Sul: Manuel da Silva Nasc: Estrada Camarária Poente: Estrada Nacional N.º 13	Apto para Construção	323
428B1	Maria de Fátima Fernandes Correia Cancela Lugar da Guardavila, 68, 4910-201 Lanhelas	Artigo 446, Gondarem	art:	n.º fls: Lvr:	Norte: Arlindo Gonçalves Sul: João Fernandes Nasc: Estrada Camarária Poente: Estrada Nacional N.º 13	Apto para Construção	257
429B1	Rosa de Jesus da Rocha Rua António Manuel da Cancela, 8, 4910-201 Lanhelas António da Rocha Vasconcelos 22, Allee Cabrolhier - 93320 Les Pavillons Sous Bois, França Marcelina da Rocha Vasconcelos 29, Avenue du Couteau - 93390 Clichy Sous Bois, França Maria da Conceição da Rocha Vasconcelos 1, Cité Trévise-75009 Paris, França Manuel da Rocha Vasconcelos 20, che de Bazemont - 78580 Maule, França Laura da Rocha Vasconcelos 5, Cité Trévise-75009 Paris, França Cândido da Rocha Vasconcelos 91, Rue de Longchamp-75116 Paris, França Pedro Zacarias da Rocha Vasconcelos 62, Rue Fourbourg-Poissonière, 75010 Paris, França	Artigo 449, Gondarem	art:	n.º fls: Lvr:	Norte: José Narciso R. Guerreiro Sul: João Cancela Nasc: Estrada Camarária Poente: Estrada Nacional	Apto para Construção	150
430B1	José Narciso Ramalhosa Guerreiro Lugar Mangoeiro, 4920-062 Gondarém	Artigo 450, Gondarem	art:	n.º fls: Lvr:	Norte: Joaquim Manuel Guerreiro Sul: Arlindo Joaquim Gonçalves Nasc: Estrada Camarária Poente: Estrada Nacional N.º 13	Apto para Construção	357
442B1	Elisabete Maria Pinheiro Cardoso Martins Lugar da Mota, 4920-062 Gondarém	Artigo Gondarem	art: 886	n.º 1363 fls: Lvr:	Norte: Caminho Público e EN 13 Sul: Caminho Público e EN 13 Nasc: Caminho Público e EN 13 Poente: José Ramalho e Elisabete M. P. Martins	Apto para Construção	105
443B1	EP — Estradas de Portugal, E. P. E. Praça da Portagem, 2809-013 Almada	Artigo 457, Gondarém	art:	n.º fls: Lvr:	Norte: Alfredo Pereira Sul: Estrada Nacional N.º 13 Nasc: Estrada Nacional Poente: Caminho de Ferro	Outros Fins	579
444B1	Maria do Carmo Guerreiro Pereira Lugar da Pedreira, 4920-062 Gondarem	Artigo 458, Gondarém	art:	n.º fls: Lvr:	Norte: Regina Maria Pereira Sul: Junta Autónoma das Estradas Nasc: Estrada Nacional N.º 13 Poente: Caminho de Ferro	Apto para Construção	123

Número das Parcelas	Nome e Morada dos Proprietários	Identificação do Prédio				Natureza das Parcelas	Áreas (m ²) e Quantidades
		Matriz/Freguesia		Descrição Predial	Confrontações do Prédio		
		Rústica	Urbana				
445B1	António Pereira Martins Rua da Saudade, 5, Brejos de Azeitão, 2925-301 Azeitão	Artigo 459, Gondarém	art:	n.º fls: Lvr:	Norte: Maria Sofia Palhas Pita Sul: Alfredo Pereira Nasc: Estrada Nacional N.º 13 Poente: Caminho de Ferro	Apto para Construção	146
446B1	Maria Sofia Palha de Bettencourt Pita de Avilez de Sá Nogueira Calçada da escola, 4910 - 111 Caminha	Artigo 460, Gondarém	art:	n.º fls: Lvr:	Norte: Laurentino Salgueiro Sul: Regina Maria Pereira Nasc: Estrada Nacional N.º 13 Poente: Caminho de Ferro	Apto para Construção	168
447B1	Laurestino José da Silva Alves Salgueiro Lugar de Chãozinha, 4920-062 Gondarém	Artigo 461, Gondarém	art:	n.º 1622/ 2001107 fls: Lvr:	Norte: José Lourenço Cunha Sul: Maria Sofia Palhas Pita Nasc: Estrada Nacional N.º 13 Poente: Caminho de Ferro	Apto para Construção	65
448B1	Maria do Céu Mota Cunha Martins Lugar da Mota, 4920-062 Gondarém	Artigo 462, Gondarém	art:	n.º fls: Lvr:	Norte: Regina Maia Pereira Sul: Laurestino Salgueiro Nasc: Estrada Nacional, N.º 13 Poente: Caminho de Ferro	Apto para Construção	152
449B1	António Pereira Martins Rua da Saudade, 5, Brejos de Azeitão, 2925-301 Azeitão	Artigo 463, Gondarém	art:	n.º fls: Lvr:	Norte: Nuno Santa Maria Fernandes Sul: José Lourenço Cunha Nasc: Estrada Nacional Poente: Caminho de Ferro	Apto para Construção	28
450B1	Nuno de Santa Maria Fernandes Caminho do Pombal, 36, 4910-201 Lanhelas Maria de Deus Carmo Fernandes, Dr. ^a Rua Porto Alexandre, 3, 1.º, 4490-163 Póvoa do Varzim Nuno Jorge Carmo Fernandes, Dr Rua São João de Bosco, 106, 1.º, direito, 4100-450 Porto Hipólito João Carmo Fernandes Caminho do Pombal, 36, 4910-201 Lanhelas	Artigo 464, Gondarém	art:	n.º fls: Lvr:	Norte: Narciso Cunha Sul: Regina Maria Pereira Nasc: Estrada Nacional N.º 13 Poente: Caminho de Ferro	Apto para Construção	35
451B1	Narciso José da Cunha Rua do Sobreiro, 227, 4910-203 Lanhelas Luís António Guerreiro da Cunha Largo 3 de Fevereiro, 110, 7.º direito, 4100-475 Porto Maria Teresa Guerreiro da Cunha Rua do Sobreiro, 227, 4910-203 Lanhelas Evaristo José Guerreiro da Cunha Rua Armindo Nogueira da Costa, 53, 2.º, direito, Urb. dos Alpes, 4470-248 Maia Maria Inês Guerreiro da Cunha Barreiro Rua do Sobreiro, 227, 4910-203 Lanhelas	Artigo 465, Gondarém	art:	n.º fls: Lvr:	Norte: Américo Amorim Malheiro Sul: Nuno Santa Maria Fernandes Nasc: Caminho de Ferro (engano nas finanças, seria EN 13) Poente: Caminho de Ferro	Apto para Construção	82

Número das Parcelas	Nome e Morada dos Proprietários	Identificação do Prédio				Natureza das Parcelas	Áreas (m ²) e Quantidades
		Matriz/Freguesia		Descrição Predial	Confrontações do Prédio		
		Rústica	Urbana				
452B1	Maria Celeste Dantas Malheiros Martins Rua das Castanheiras, 4920-062 Gondarém	Artigo 466, Gondarém	art:	n.º fls: Lvr:	Norte: Vieites Lanhelas Sul: Narciso Cunha Nasc: Estrada Nacional N.º 13 Poente: Caminho de Ferro	Apto para Construção	52
453B1	Manuel de Jesus Vieira da Silva Rua da Liberdade, 1929, 4910-201 Lanhelas	Artigo 467, Gondarém	art:	n.º 1527/ 281004 fls: Lvr:	Norte: Maria Sofia Palhas Pita Sul: Américo Amorim Malheiro Nasc: Estrada Nacional N.º 13 Poente: Caminho de Ferro	Apto para Construção	24
454B1	Maria Sofia Palha de Bettencourt Pita de Avillez de Sá Nogueira Calçada da escola, 4910-111 Caminha	Artigo 468, Gondarém	art:	n.º fls: Lvr:	Norte: José da Cunha Gonçalves Sul: Vieites Lanhelas Nasc: Estrada Nacional N.º 13 Poente: Caminho de Ferro	Apto para Construção	80
454/1B1	Cabeça de Casal da Herança de Carminda de Jesus Rodrigues Rua Queirós Ribeiro, 99, 1.º, 4920 Vila Nova de Cerveira	Artigo 470	art:	n.º fls: Lvr:	Norte: Caminho Ferro Sul: Maria Sofia Palhas Pita Nasc: José da Cunha Gonçalves Poente: Caminho Ferro	Apto para Construção	110
455B1	José da Cunha Gonçalves Lugar de S. Sebastião, 4920-062 Gondarém	Artigo 469, Gondarém	art:	n.º fls: Lvr:	Norte: Carminda Rodrigues Sul: Maria Sofia Palhas Pita Nasc: Estrada Nacional N.º 13 Poente: Caminho de Ferro	Apto para Construção	30
456B1	António Epifânio Cruz Fernandes Estrada Nacional N.º 13, 528, 4910-201 Lanhelas	Artigo 471, Gondarém	art:	n.º fls: Lvr:	Norte: Caminho Público Sul: Carminda Rodrigues Nasc: Estrada Nacional N.º 13 Poente: Caminho de Ferro	Apto para Construção	220
457B1	Bernardino Rebelo Brandão Rua de Angola, 96, 1.º, esquerdo, 2835-087 Baixa da Banheira, Moita Maria Fernanda Rebelo Brandão Marcos Rua Rainha Santa Isabel, 6, 1.º, direito, 2675-439 Odivelas	Artigo 34, Gondarém	art:	n.º 01522 fls: Lvr:	Norte: Antónia Francisca Guerreiro Sul: Caminho Público Nasc: Cunhas de Lanhelas Poente: Caminho de Ferro	Apto para Construção	77
457/1B1	Constância Rosa Guerreiro Chãozinho, 4920 Gondarém	Artigo 36	art:	n.º fls: Lvr:	Norte: Caminho Ferro Sul: Caminho Nasc: Bernardino Rebelo Brandão Poente: Caminho Ferro	Apto para Construção	29
458B1	Maria Rosa Ramalhosa Guerreiro Oliveira Rua Cândido dos Reis, 51, 2.º, direito, 4900-322 Viana do Castelo	Artigo 37, Gondarém	art:	n.º fls: Lvr:	Norte: José Cunha Sul: Caminho Público Nasc: Caminho Público Poente: Manuel Gaspar Brandão	Apto para Construção	49
459B1	José Manuel Avida Cunha Bouça Vedra, 4910-071 Loivo Maria Júlia Avida Cunha Lugar da Roda, 4910-203 Lanhelas	Artigo 38, Gondarém	art:	n.º 1614/ 20060912 fls: Lvr:	Norte: Antónia Francisca Guerreiro Sul: Constância R. Guerreiro e outros Nasc: Caminho Público	Apto para Construção	128

Número das Parcelas	Nome e Morada dos Proprietários	Identificação do Prédio				Natureza das Parcelas	Áreas (m²) e Quantidades
		Matriz/Freguesia		Descrição Predial	Confrontações do Prédio		
		Rústica	Urbana				
	Maria Rosa Avida Cunha Lugar do Sobreiro, 75, 4910-203 Lanhelas				Poente: Manuel Ferreira		
460B1	EP — Estradas de Portugal, E. P. E. Praça da Portagem, 2809-013 Almada	Artigo 4727, Gondarém	art:	n.º fls: Lvr:	Norte: Caminho Público Sul: Caminho Público Nasc: Estrada Nacional N.º 13 Poente: Caminho Público	Apto para Construção	58
461B1	Júlio Maria Pereira, Lugar do Ramilo, 4920-062 Gondarém	Artigo 42, Gondarém	art:	n.º fls: Lvr:	Norte: — Sul: Caminho Público Nasc: Estrada Nacional N.º 13 Poente: Caminho Público	Apto para Construção	100
462B1	Marinha de Jesus Ramalhosa Guerreiro Cunha Largo 3 de Fevereiro, 110, 7.º, direito, 4100-475 Porto	Artigo 43, Gondarém	art:	n.º fls: Lvr:	Norte: Caminho Público Sul: Estrada Nacional N.º 13 Nasc: Manuel Maria Rosas Poente: Júlio Maria Pereira	Apto para Construção	22
463B1	Manuel Maria Rosas Rua da Vacariça, Lugar da Roda n.º 5	Artigo 44, Gondarém	art:	n.º fls: Lvr:	Norte: Caminho Público Sul: Estrada Nacional N.º 13 Nasc: Estrada Nacional N.º 13 Poente: Marinha de Jesus Ramalhosa Guerreiro da Cunha	Apto para Construção	87

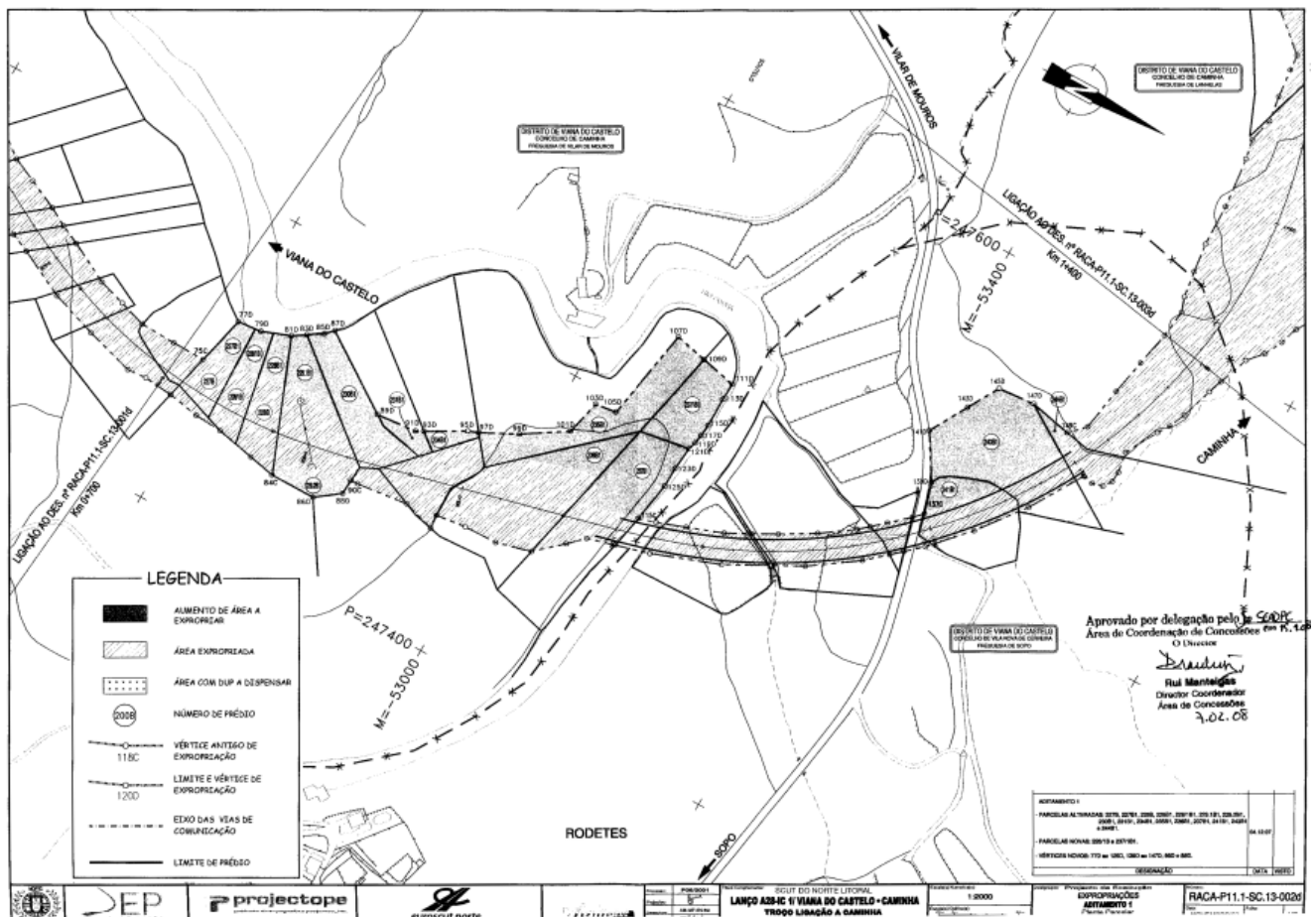

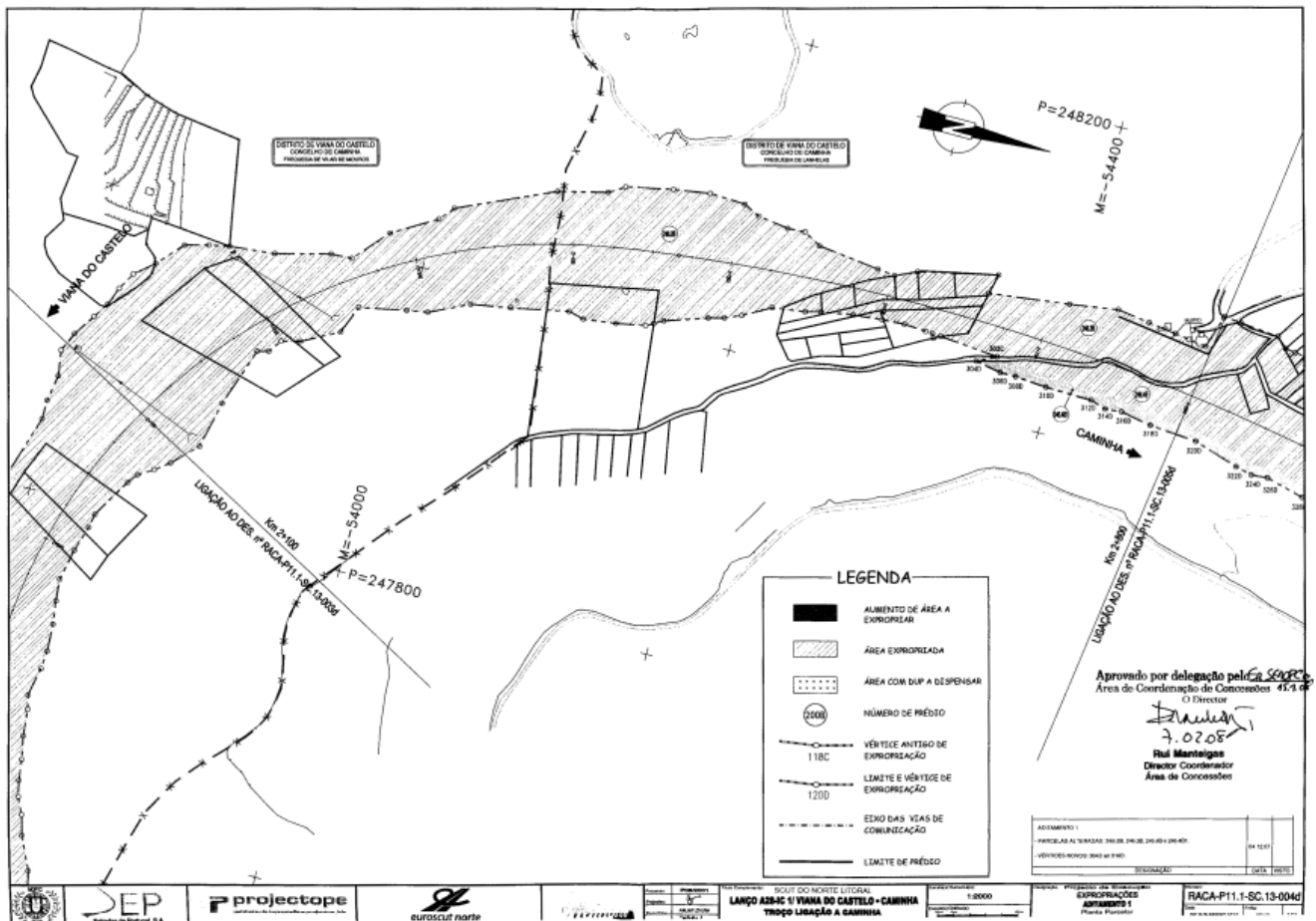
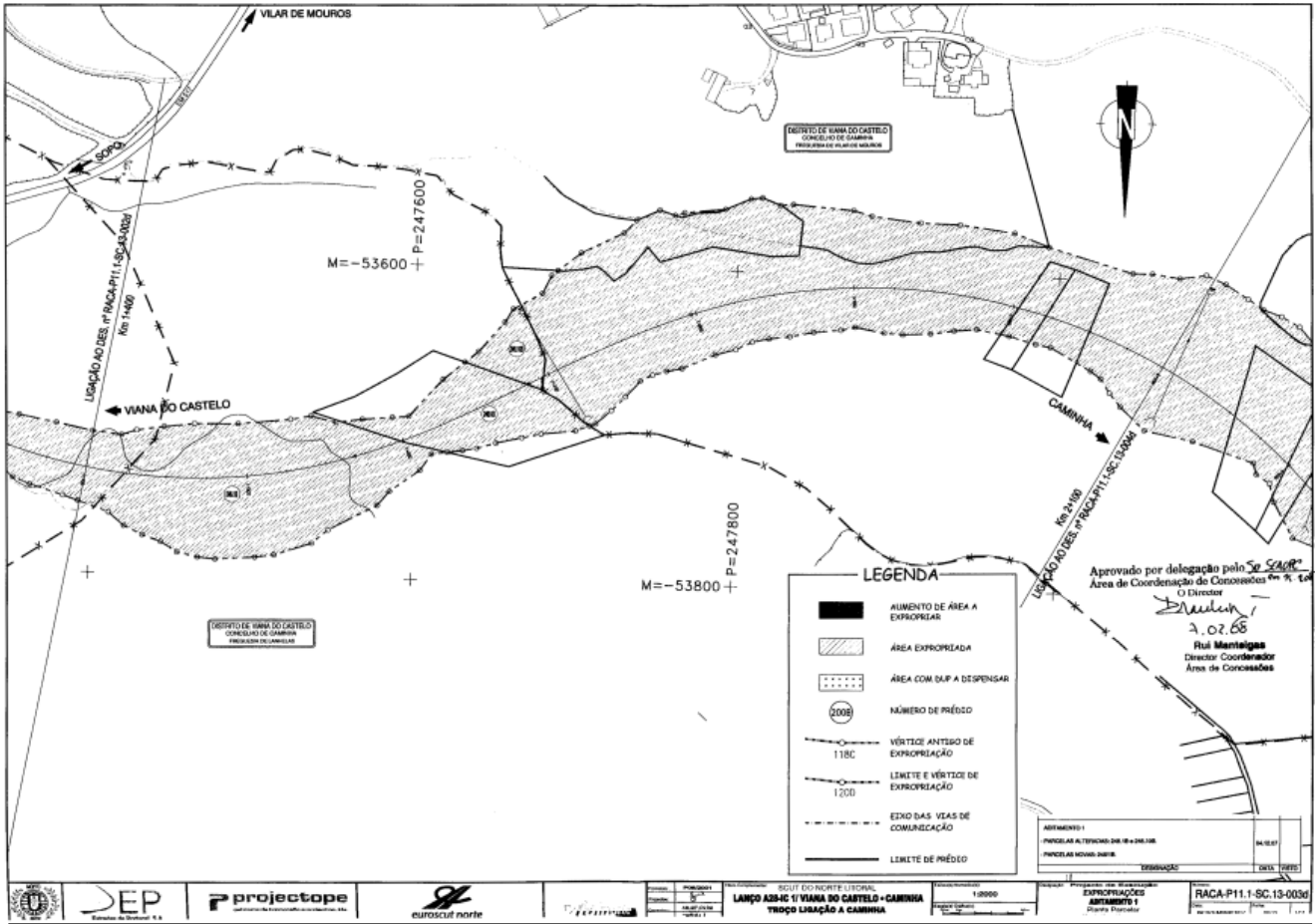

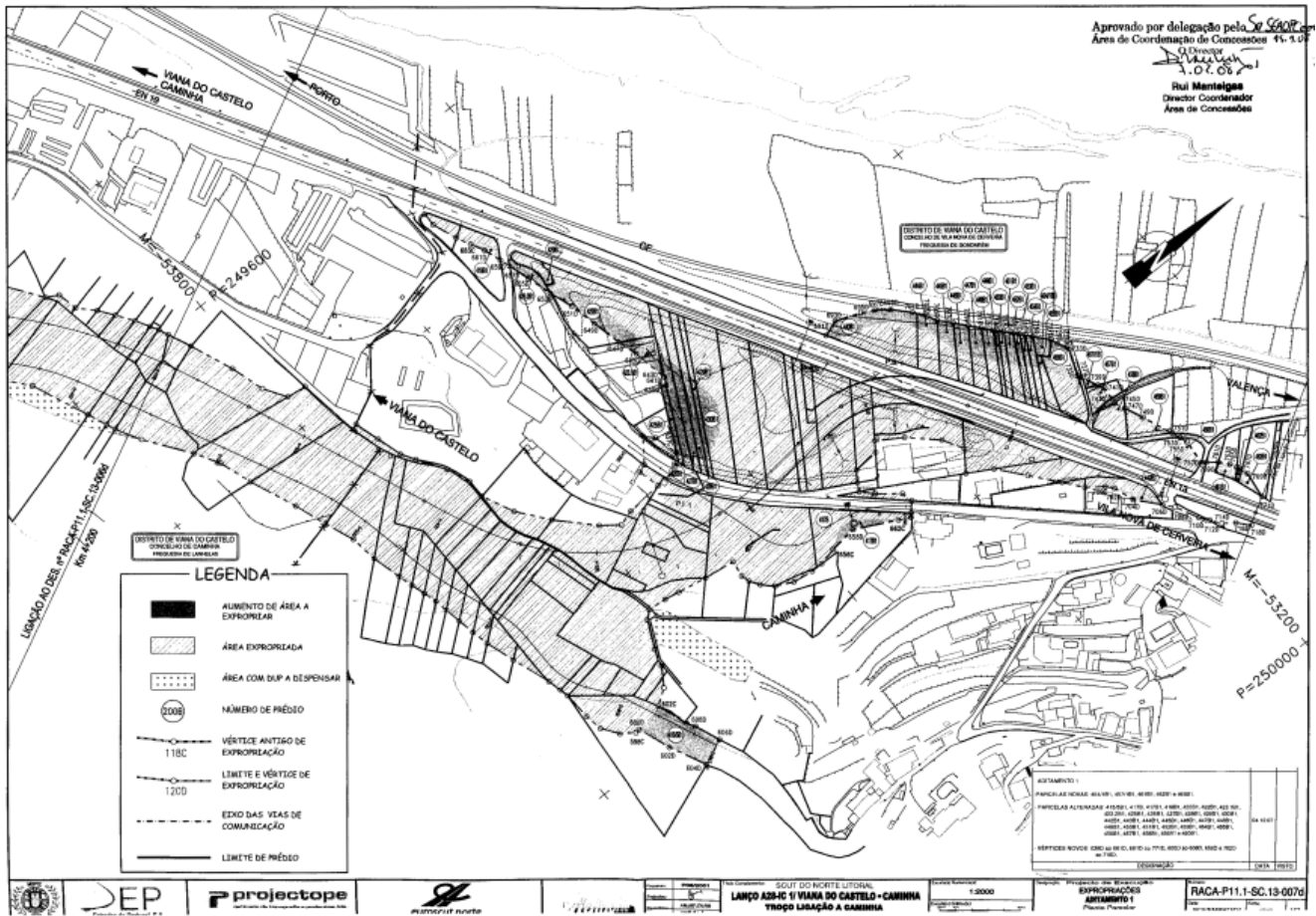

Instituto da Construção e do Imobiliário, I. P.

Deliberação (extracto) n.º 1324/2008

No exercício dos poderes que lhe são conferidos pelo Decreto-Lei n.º 144/2007 de 27 de Abril, que aprovou a Lei Orgânica do Instituto da Construção e do Imobiliário, I. P. (InCI, I. P.) e pelos respectivos Estatutos, aprovados pela Portaria n.º 542/2007, de 30 de Abril, o Conselho Directivo deliberou, em reunião extraordinária realizada em 26 de Julho de 2007, nomear, em regime de comissão de serviço prevista no Código do Trabalho, a licenciada Vera Maria Alves Pinheiro Timóteo como Chefe do Departamento de Sancionamento, unidade orgânica de nível II, por a mesma corresponder ao perfil de referência pretendido para o cargo, face aos seus conhecimentos técnicos, competências comportamentais, análise curricular e experiência de trabalho desenvolvido.

A presente nomeação produz efeitos a partir de 1 de Agosto de 2007

27 de Julho de 2007. — O Presidente do Conselho Directivo, *Hipólito António Pinto Ponce de Leão*.

Nota curricular

Nome: Vera Maria Alves Pinheiro Timóteo.
 Naturalidade: Lisboa.
 Nacionalidade: Portuguesa.
 Habilitações académicas — Licenciada em Direito pela Faculdade de Direito da Universidade de Coimbra.
 Experiência profissional — IMOPPI — Instituto dos Mercados de Obras Públicas e Particulares e do Imobiliário, de 2000 a 2007, Técnica Superior, Departamento de Mediação Imobiliária.
 Publicultura — Sociedade de Informação e Cultura, S. A., de 1994 a 1999, secretária da sociedade.

Deliberação (extracto) n.º 1325/2008

No exercício dos poderes que lhe são conferidos pelo Decreto-Lei n.º 144/2007 de 27 de Abril, que aprovou a lei orgânica do Instituto da Construção e do Imobiliário, I. P. (InCI, I. P.) e pelos respectivos Estatutos, aprovados pela Portaria n.º 542/2007, de 30 de Abril, o Conselho

Directivo deliberou, em reunião extraordinária realizada em 26 de Julho de 2007, nomear, em regime de comissão de serviço prevista no Código do Trabalho, a licenciada Leonor Maria Barros de Castro Relvas de Assunção como Directora do Gabinete Jurídico, unidade orgânica de nível I, por a mesma corresponder ao perfil de referência pretendido para o cargo, face aos seus conhecimentos técnicos, competências comportamentais, análise curricular e experiência de trabalho desenvolvido.

A presente nomeação produz efeitos a partir de 1 de Agosto de 2007

27 de Julho de 2007. — O Presidente do Conselho Directivo, *Hipólito António Pinto Ponce de Leão*

Nota curricular

Nome: Leonor Maria Barros de Castro Relvas de Assunção
 Naturalidade: Lisboa
 Nacionalidade: Portuguesa
 Habilitações académicas — Licenciada em Direito, pela Faculdade de Direito da Universidade Lusíada de Lisboa (1994)
 Experiência profissional

No IMOPPI / InCI, I.P.:
 Desde Outubro de 2006 — Secretária do Conselho Directivo
 Dezembro de 2004 a Julho 2007 — Coordenadora de Projectos Especiais
 2003 a 2004 — Técnica superior do Gabinete Jurídico
 1999 a 2003 — Técnica superior dos Departamentos de Qualificação-Concessão e Qualificação-Permanência
 Actividade no Sector Privado — Exerceu advocacia em regime de profissão liberal

Deliberação (extracto) n.º 1326/2008

No exercício dos poderes que lhe são conferidos pelo Decreto-Lei n.º 144/2007 de 27 de Abril, que aprovou a Lei Orgânica do Instituto da Construção e do Imobiliário, I.P. (InCI, I.P.) e pelos respectivos Estatutos, aprovados pela Portaria n.º 542/2007, de 30 de Abril, o Conselho Directivo deliberou, em reunião extraordinária realizada em 26 de Julho de 2007, nomear, em regime de comissão de serviço prevista no Código do Trabalho, a licenciada Fernanda do Rosário Lopes Martins como